

Հարցաթերթ
Աշխարհագրություն առարկայի օլիմպիադա
դպրոցական փուլ – 2023-2024 ուս. տարի
(տևողությունը – 90 րոպե)
10 – րդ դասարան

Ընտրովի պատասխանով առաջադրանքներ

1. Հայկական լեռնաշխարհի գետերից ո՞րի ավազանում է առավել շատ տեղումներ թափվում
1. Կուր 2. Արաքս 3. Ճորոխ 4. Տիգրիս
2. Նշված վայրերից որո՞ւմ է միջին ջերմաստիճանների տարեկան լայնույթը ավելի մեծ
1. Իջևան 2. Հրազդան
3. Արարատ 4. Վանաձոր
3. ՀՀ հրաբխային լեռնավահանների և սարավանդների մարզում առավել տարածված հողատեսակն է՝
1. սևահող 2. գորշ կիսաանապատային
3. շագանակագույն 4. մարգագետնատափաստանային
4. Շելֆը տարածվում է ծովերի և օվկիանոսների՝
1. փողրակներում 2. լանջերին 3. արհեսալում 4. մինչև 200մ խորության գոտում
5. Ի՞նչ են բնորոշում օստան և պրովինցիա եզրույթները
1. գյուղատնտեսական ակտիվ գոտի 2. արվարձան
3. վարչատարածքային բաժանման միավոր 4. պետական կարգ
6. Նշված տարածքներից որի՞ն է բնորոշ հետևյալ կլիմայական բնութագիրը՝ ամառները շոգ են ու չոր, ձմեռները՝ մեղմ ու խոնավ
1. Չինաստանի արևելք 2. Կրետե կղզի 3. Ֆլորիդա 4. Յուտլանդիա
7. Պալեոզոյան դարաշրջանից վաղ ծագած ապարներին կարելի է կոչել՝
1. կայնոզոյան 2. հոլոցենյան 3. մինչքեմբրյան 4. ֆաներոզոյան
8. Սալերի սահմաններից որո՞ւմ է բացակայում հրաբխականությունը
1. կոնստրուկտիվ 2. դեստրուկտիվ
3. կոլիզիոն 4. տրանսֆորմացիոն/կոնսերվատիվ
9. Անցումային ռասայի ներկայացուցիչները շատ են՝
1. Կոնգոյում 2. Մադագասկարում 3. Անգոլայում 4. Թունիսում
10. Ա կետի կոորդինատներն են հս. լ. 5° և արլ. ե. 30°: Ի՞նչ ազիմուտային անկյան տակ պետք է շարժվել այդ կետից, որպեսզի ամենակարճ ուղղով հասնել հյուսիսային բևեռ՝
1. 30° 2. 45° 3. 330° 4. 360°
11. Մեգաթաղաքներին բնորոշ չէ՝
1. սեզրեզացիան 2. սուբուրբանիզացիան
3. ջերմային կղզին 4. տնտեսության առաջնային հատվածի գերակշռությունը
12. Ներդարավոր ռիթմիկ երևույթի օրինակ է՝
1. Կլիմայի սառեցումները 2. Ծալքավորությունները
3. Երկրի առանցքի թեքության փոփոխությունները 4. Էլ-Նինյոն

13. Տեղագրական քարտեզում պատկերված Ա գետի հովիտը ո՞ր տիպին է պատկանում
1. V-աձև հովիտ 2. կանյոն 3. հարթավայրային 4. սառցադաշտային

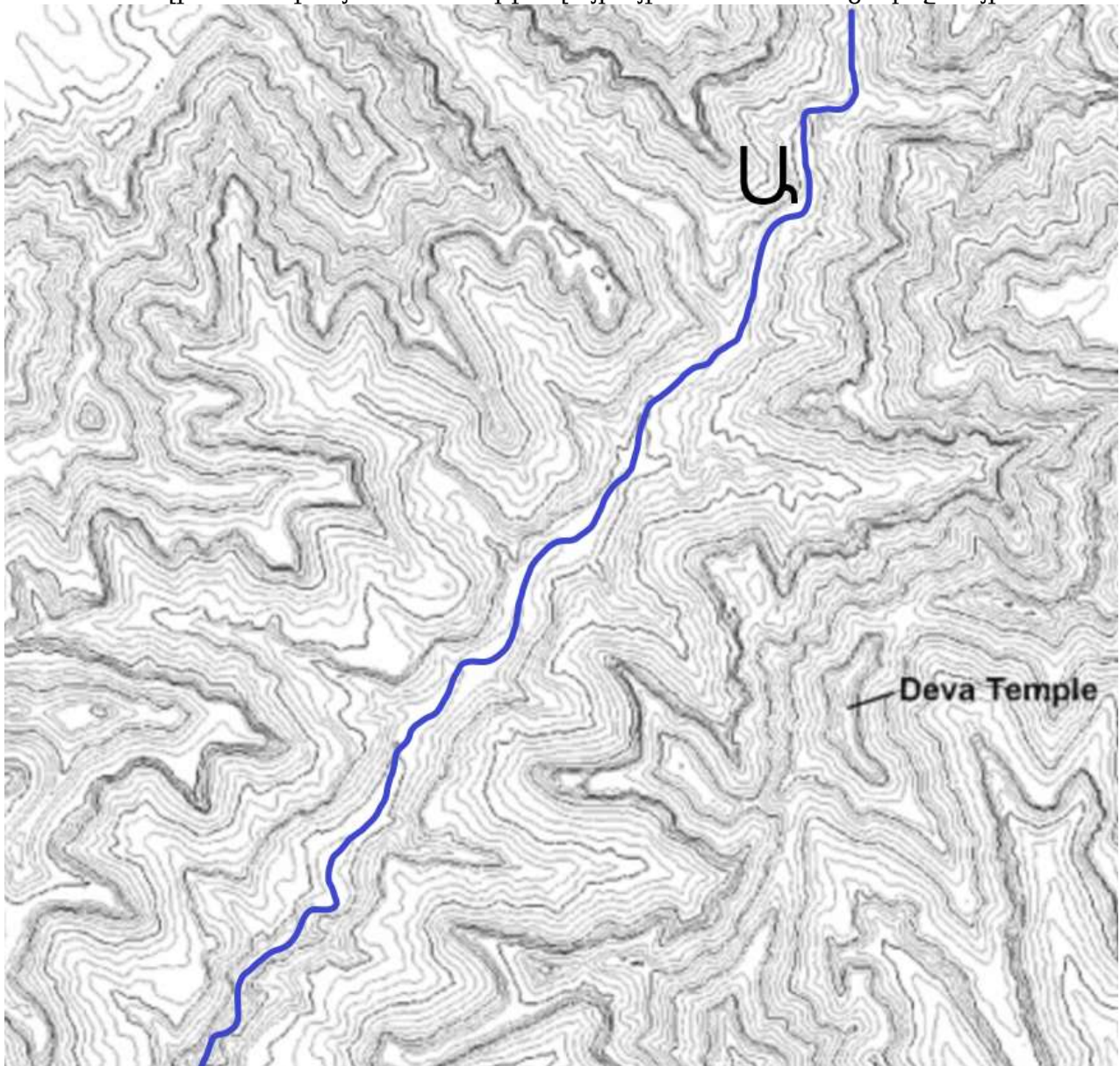

14. Աշխարհում տնտեսապես ակտիվ բնակչության մասնաբաժնով առաջատար երկիր է՝
1. Չինաստան
2. Նիգերիա
3. Հնդկաստան
4. ԱՄՆ

15. Հստ Համաշխարհային քանկի տվյալների պատկերներից ո՞րն է համապատասխանում ՀՀ աշխատանքային ռեսուրսների դինամիկային 1990-2022թթ. ժամանակահատվածում

1. Ա 2. Բ 3. Գ 4. Դ

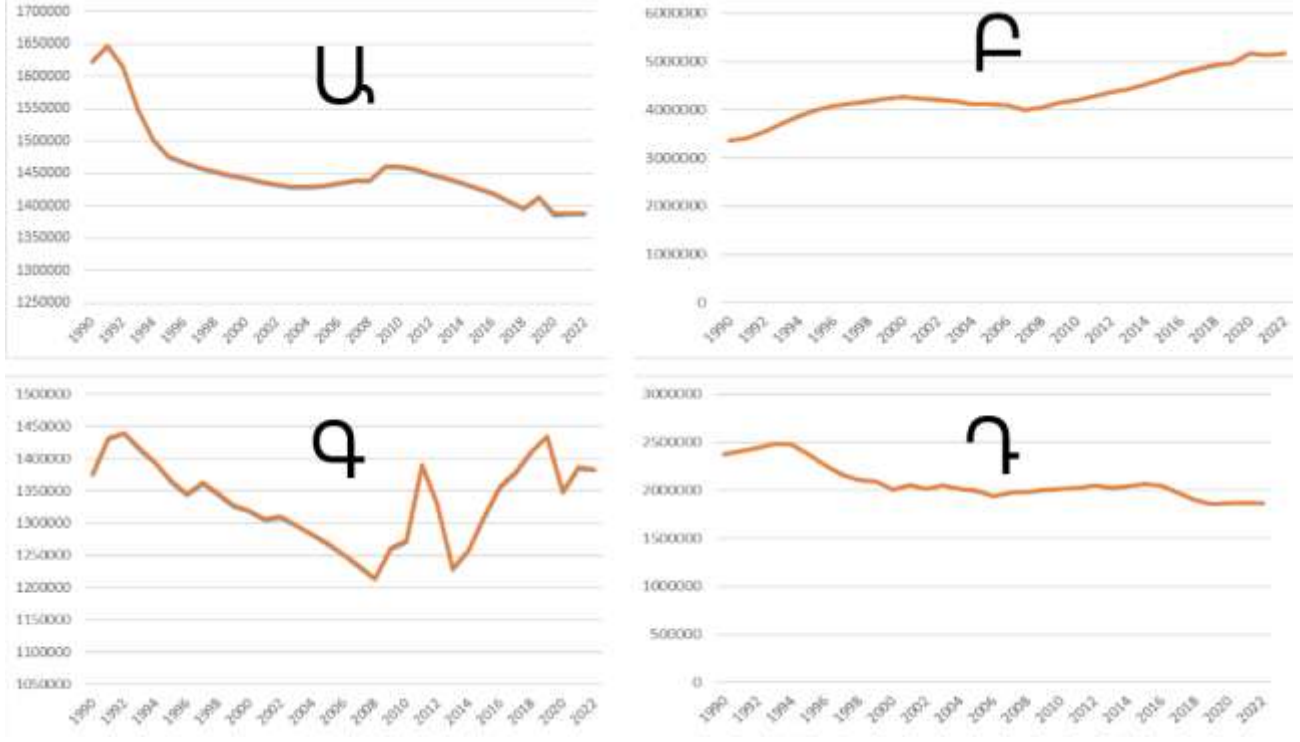

Կարճ պատասխանով առաջադրանքներ

16. Ա կետի կոորդինատներն են հյուսիսային լայնության 88°; արևելյան երկայնության 19°, իսկ Բ կետի կոորդինատներն են հյուսիսային լայնության 87°; արևելյան երկայնության 179°: Որքա՞ն կկազմի երկու կետերի միջև ամենակարճ հեռավորությունը, եթե այն անցնում է բևեռով:

17. Ա երկրի ուղևորաշրջանառության ցուցանիշն է 3մլրդ ուղևոր-կմ է, իսկ փոխադրված ուղևորների քանակը՝ 150մլն մարդ: Որքա՞ն է կազմել փոխադրումների միջին հեռավորությունը:

18. Ա երկրում բնակչության թիվը 5մլն մարդ էր: Մեկ տարվա ընթացքում ներգաղթեց 60000 մարդ և արտագաղթեց 40000 մարդ: Հաշվել Ա երկրի միգրացիայի ինտենսիվության (շարժունակության) գործակիցը տոկոսով:

19. Հաշվել տվյալ տեղանքում մագնիսական ազիմուտի մեծությունը, եթե ուղղության անկյունը 112° է, իսկ մագնիսական խոտորումը աջակողմյան է՝ 5°:

20. Որքա՞ն է արևի ճառագայթների անկման անկյունը Երևանում հունիսի 24-ին:

Առարկայական հանձնաժողովի նախագահ՝ Վարդան Ասատրյան